

BRANNINSTRUKS OG RETNINGSLINJER FOR BRUK AV TANEMSHALLEN

Branninstruks:

1. Ved brann, utløs brannalarmanlegget.
2. Brann varsles brannvesenet telefon 110.
3. Få ut alle som er truet av røyk eller brann.
4. Lukk dører og vinduer.
5. Forsøk å slukke med pulverapparat eller brannslange dersom det er mulig.
6. Evakuer ut av bygget , til skolegården opp mot skogkanten, og vent på videre informasjon.

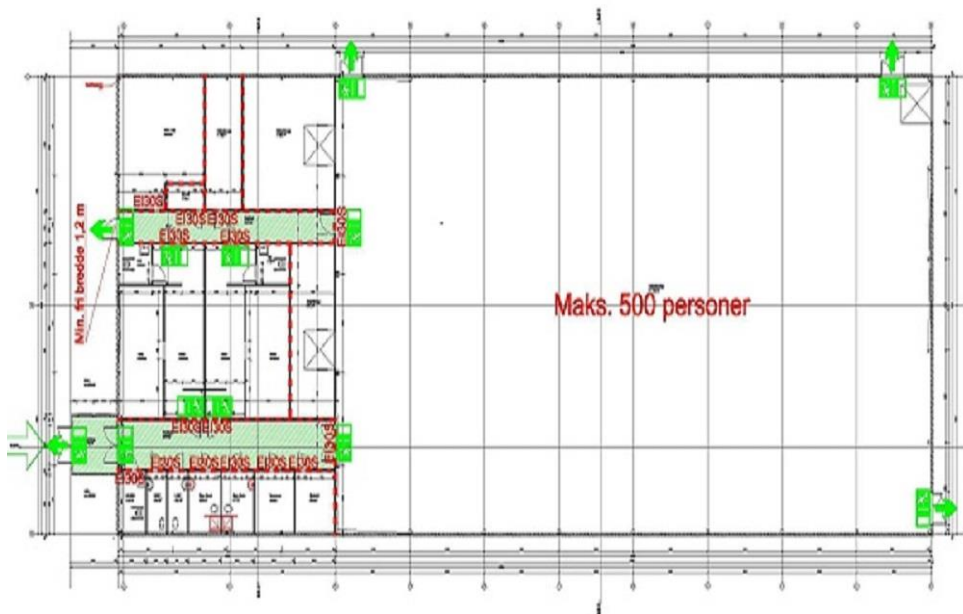

Retningslinjer for bruk av Tanemshallen:

- Det er ikke tillatt å røyke i kommunens lokaler.
- Leietaker plikter å gjøre seg kjent med branninstruks og rømningsveier.
- Nøkler utleveres mellom kl.08.00-15.00 siste virkedag før arrangementet, og leveres inn første virkedag etter arrangementet.
- Eventuelle mangler som oppdages før arrangementet meldes omgående til utleier ved teknisk vakt tlf. 92 80 54 31
- Dersom det er nødvendig å tilkalle teknisk vakt på grunn av skade som er påført av leietaker, må leietaker koste uttrykking av mannskap, 800,- pr. time (min 2 timer).
- Lys slukkes, dører og vinduer låses.
- Sjøppel skal ryddes i søppelsekker.
- Mangelfull rydding inne/ute belastes leietaker med 1000,- kr. pr. time (min. 2 timer).
- Skader som oppstår under arrangementet inne eller ute, betales av leietaker.
- Oversikt over skader leveres skriftlig sammen med nøklene.

Jeg har lest reglene for leie av lokaler og bekrefter å være kjent med kommunens reglement for leie.

Klæbu den

Ansvarlig leietaker.....