

BRANNINSTRUKS OG RETNINGSLINJER FOR BRUK AV KLÆBUHALLEN

Branninstruks:

1. Ved brann, utløs brannalarmanlegget.
2. Brann varsles brannvesenet telefon 110.
3. Få ut alle som er truet av røyk eller brann. Ikke bruk heisen!
4. Lukk dører og vinduer.
5. Forsøk å slukke med pulverapparat eller brannslange dersom det er mulig.
6. Evakuer ut av bygget til kunstgressbanen, og vent på videre informasjon.
7. Dersom brannalarm kommer ut av funksjon skal det settes opp brannvakter.

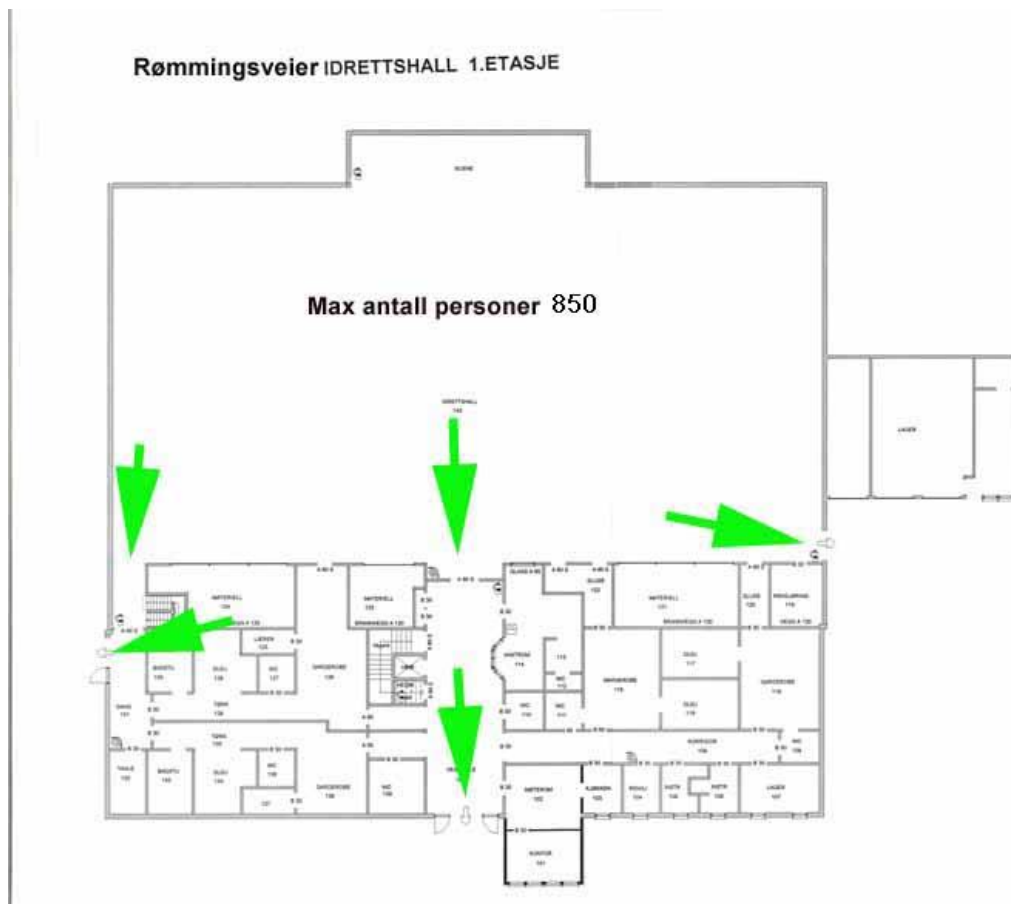

Ved bruk av stoler er det kun anledning til 600 personer nede i salen.

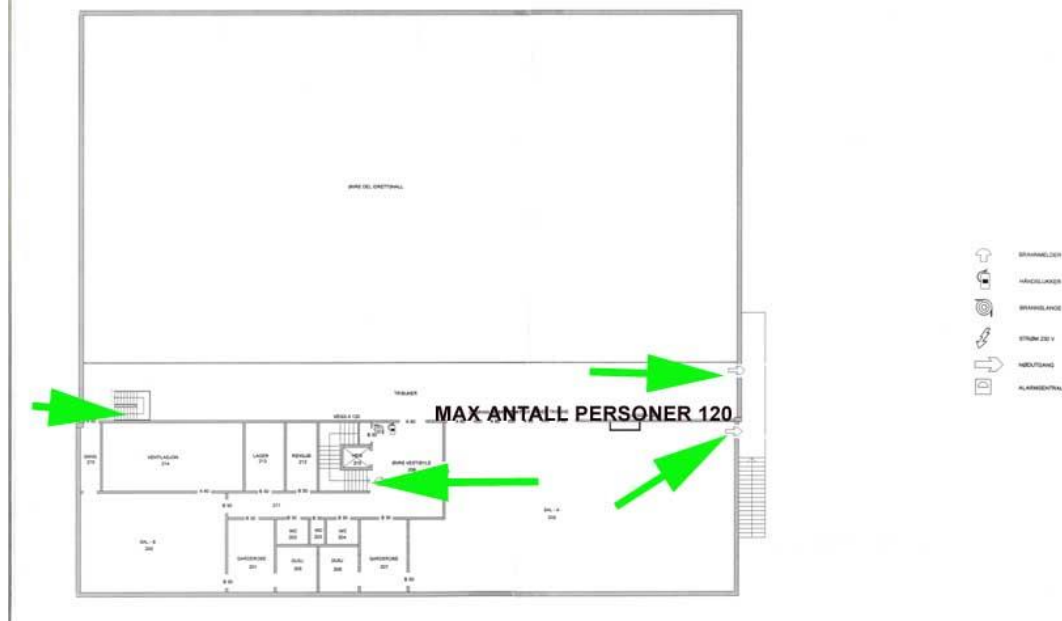

KLÆBUHALLEN 1 ETG.

**Maksimum antall er beregnet til 850 personer stående nede i hallen.
Ved møblering 600 sittende.**

I tillegg er det tillatt med 120 personer på tribunen.

Det må søkes Trøndelag brann og redningsselskap om spesiell tillatelse for å bruke pyroeffekter og røykmaskin.

Retningslinjer for bruk av Klæbuhallen:

- Det er ikke tillatt å røyke i kommunens lokaler.
- Det er ikke tillat å frityrsteke i Klæbuhallen.
- Leietaker plikter å gjøre seg kjent med branninstruks og rømningsveier.
- Nøkler utleveres mellom kl.08.00-15.00 siste virkedag før arrangementet, og leveres inn første virkedag etter arrangementet.
- Eventuelle mangler som oppdages før arrangementet meldes omgående til utleier ved teknisk vakt tlf. 92 80 54 31
- Dersom det er nødvendig å tilkalle teknisk vakt på grunn av skade som er påført av leietaker, må leietaker koste uttrykking av mannskap, 800,- pr. time (min 2 timer).

- Etter bruk skal lokalene ryddes: Bord stables plate mot plate og lagres på eget rom på loft . 23 stoler plasseres på pr. vogn under scene. Bord, kopper og kjøkkenbenker vaskes. Lys slukkes, dører og vinduer låses. Søppeltømmes i container utenfor hovedinngang.
- Ved bruk av kjøkefasiliteter skal disse være rengjort.
- Utvendig området rundt lokalet, inkl, parkeringsplass skal ryddes.
- Mangelfull rydding inne/ute belastes leietaker med 1000,- kr. pr. time (min. 2 timer).
- Skader som oppstår under arrangementet inne eller ute, betales av leietaker.
- Oversikt over skader leveres skriftlig sammen med nøklene.

Jeg har lest reglene for leie av lokaler og bekrefter å være kjent med kommunens reglement for leie.

Klæbu den

Ansvarlig leietaker.....